



Encanto de SÁCHICA



- 4300 habitantes
- 19° C
- 6 min de Villa
- 40 min de Tunja
- 30 min de Ráquira

- Cultivo representativo: Bosque de Olivares
- Gastronomía: Gallina
- Alquila bicicletas para más de 10 rutas de senderismo.

SÁCHICA cuenta con uno de los cultivos de olivos más antiguos de Suramérica.

El estilo colonial de SÁCHICA, sus calles adoquinadas, ambiente amable, tradición religiosa, clima mediterráneo y cielos celestes lo convierten en un destino que invita a la contemplación.

SÁCHICA a tan sólo 6 minutos de Villa de Leyva, te obsequia el escenario ideal para conocer Boyacá, economizar y darte un respiro del turismo de masas.



Tour interno de valor cultural

Visita una de las mayores expresiones de arquitectura de iglesias doctrineras en el país. Y conoce todos los elementos testigos del proceso de evangelización.



SÁCHICA significa en lengua chibcha "Fortaleza del cacique soberano". Población colonizada por los sacerdotes dominicos y agustinos a partir de 1.556. El Templo doctrinero, la Cruz Atrial, la Piedra del Castigo y las esculturas que hacen alusión a los dioses aborígenes son una excepcional muestra de la unión entre la cultura indígena y la occidental.



Mirador de la Candelaria.

Disfruta de las panorámicas de un paisaje coloreado con una gama de ocres, montañas de roca sedimentaria, terrenos gredosos y arcillosos con un pasado paleontológico donde se encuentran fósiles. En el camino visita también el Sendero de peregrinación del Monte Calvario, donde podrás contemplar SÁCHICA en todo su esplendor.

Mirador del Arrayán.



Por la vía que va para la Vereda de Arrayán Alto llegarás al Mirador de bosque seco tropical con el horizonte mágico del Valle de Saquenipá. Desde allí se ven los caminos que se dibujan en las montañas y atardeceres inolvidables.

Las cárcavas de Ritoque.



Visita las fallas geológicas de la tierra, aposentos de gran belleza paisajística. Un espacio inesperado ideal para la inspiración artística, escultórica y fotográfica.

Las cascadas del Sauce.



Travesía de aventura, donde se atraviesa el río, se bordea una quebrada, pasando piedras y esquivando ramas, cuya recompensa final es la Cascada del Sauce en Quebrada Arriba, que emerge místicamente de la nada.



Atractivos turísticos para todos los GUSTOS

Pinturas rupestres de SÁCHICA



El Yacimiento Rupestre de origen precolombino, es uno de los más grandes de Colombia. Ubicadas en una formación rocosa impactante, recorre tierras Muisca e imagina los amaneceres que propiciaron la adoración al sol. Permitido el ingreso sólo con guías.

Viñedo Umaña Dajud



SÁCHICA tiene una luminosidad especial y un terreno con características similares a terrenos de Europa, un vino de una riqueza poco común. En el recorrido conocerás el viñedo, fábrica y cata de la cepa Cavernet Sauvignon o Chardonnay.

La Casa Terracota



En los alrededores de SÁCHICA visita la Casa Terracota, la cerámica más grande del mundo que el arquitecto Octavio Mendoza cocinó al igual que los alfareros, quien logró convertir la tierra en arquitectura habitable.

Otras alternativas



Participa de un tour de Olivos y otros cultivos: Siembra, cosecha, degustación. Beneficiate de las propiedades terapéuticas de nuestros Pozos Termales que se inaugurará en diciembre y visita "El Arte Vivo" del reconocido escultor y monumentalista Cesar Gustavo García Páez.



Siente el campo

Vuelve al origen



Trae tu carpa o alójate en casas comunitarias y disfruta la amabilidad campesina.

- Cambia tu vibración con amaneceres sorprendentes y cielos cautivantes.
- Conoce el arte de cultivar la tierra.
- Reconéctate con la naturaleza y experimenta su inmensidad.
- Disfruta un desayuno típico campesino.
- Observa aves en su entorno natural y pasea a caballo.

Bohio travel - 3102151797 ¡Vívelo!



Semana Santa en SÁCHICA

La Jerusalén de Colombia / Abril
SÁCHICA sirve de escenario para plasmar una obra de teatro magistral que rompe todos los esquemas, cerca de 100 actores oriundos de la región en escenarios naturales. Más de 4 horas en vivo y 33 escenas para sentir la pasión y muerte de Jesucristo.



Reinado Nacional de la Cebolla y Festival de la Danza de la Chicha

Homenaje a la capital cebollera / Octubre
Un gran espectáculo para exaltar la belleza de la mujer colombiana y promover los valores campesinos. Coplas, folclor, cabalgatas, bandas en vivo y la danza de la chicha, baile tradicional campesino para conquistar a las mujeres en las chicherías.

Festival Cuenta tu Cuento

Comparte historias, relatos, anécdotas / Agosto

Global Big Day

Ornitólogos y aficionados tienen una cita con las aves / Mayo 13
Un maratón para la observación de aves a nivel mundial.

Festival de Fotografía

Concurso, exhibición y premiación de fotografías / Noviembre
Una exposición colectiva y temática para incentivar la magia de la luz.

IV Encuentro departamental de caminantes

SÁCHICA es la sede de esta travesía natural / Diciembre 15,16,17
Explora el territorio del Zaque y del Zipa.

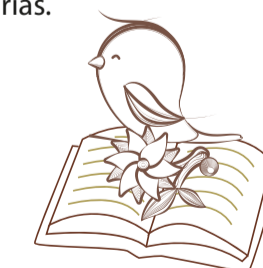

Desierto La Candelaria

El Desierto de la Candelaria es el tercer desierto de Colombia, un lugar privilegiado para disfrutar los fenómenos celestes, las cabalgatas, lunadas, maratones nocturnos y el senderismo.

Vívelo con guías profesionales, recrea la vista entre plantas de cactus, paisajes multicolores y una estructura de roca fascinante. Descubre los matices del Desierto de la Candelaria y llega al Patio de las Brujas un observatorio solar con iconografía de la cultura Muisca, un lugar misterioso cargado de tradición oral.



Cárcavas de Ritoque IMPRESIONANTES

Alcalde de SÁCHICA:
Edgar Orlando Cuadrado Saba

Consultoría histórica:
Emilio Ramírez Fonseca

Secretaría de Cultura:
Patricia Torres Piraquive

Concejo Municipal de SÁCHICA
Presidente Javier Piraquive

Diseño, redacción, mapa y fotografía:
Dinah Vanesa Ortiz Bernal
www.neurekaspublicidad.com
Cel. 3002158908

Agradecimiento especial:
A las personas y entidades que hicieron posible esta edición.



Reserva Paleontológica

Pronto se exhibirá en el primer Museo de Arqueología y Paleontología construido en Adobe, el **Pliosaurio más grande y antiguo de Colombia**, que perteneció al período Cretácico de la era Mesozoica, evidencia que demuestra que SÁCHICA fue hace 130 millones de años un lecho marino. SÁCHICA posee depósitos de fauna y flora correspondientes a especies de diversas épocas y periodos geológicos esparcidos en el territorio.

En el municipio se realizan actividades de tipo investigativo y científico.
¡VEN A EXPLORAR!

Gondava

Gondava es un parque temático ubicado en SÁCHICA, en él se exhiben réplicas de tamaño real de animales extintos, allí podrás tener una experiencia educativa y vivencial:

Interactuar con más de 52 especies de dinosaurios diseñados con tecnología animatrónica, ingresar a la zona de excavación, subirte a un mamut y explorar zonas boscosas, desérticas y de lagos cristalinos.





SÁCHICA

Disfrútala

Dónde hospedarse

1 Hotel Casa de Adobe	10 Hacienda Santa Cecilia
2 Hotel Calle Principal	11 Hotel San Roque
3 Hotel Don Aquiles	12 Hotel Villa Alegría
4 Hotel Gran Sirius	13 Hotel Villa Luisa
5 Hotel mi Casita	14 Hotel Villasaurio
6 Hotel Plaza Medina	15 Hotel Villa del Sol
7 Hotel Voy..acá!	17 Camping y Jacuzzi Nuevo Amanecer
8 Hotel Casa de Anny	18 Hacienda Veracruz
9 Hacienda El Olivar	

Sitios para explorar y conocer / Min en carro

1 Parque principal de SÁCHICA: Conjunto doctrinero	N/A
2 Termas de Aguas Mansas	5min
3 Sendero de Peregrinación del Monte Calvario	N/A
4 Mirador de la Candelaria: Senderismo tranquilo	15min
5 Mirador del Arrayán	N/A
6 Pinturas rupestres: Permitido el acceso con guías	N/A
7 Museo Arte Vivo - Maestro César Gustavo García	2min
8 Piscina Aqua Park La Candelaria	4min
9 Viñedo Umaña Dajud.	5min
10 Gondava El parque de los Dinosaurios	12min
11 Mirador del Espinal	N/A

Dónde comer

1 Plaza Medina: • Postres y café la Castilla • Plaza Gourmet • Olivetos y Aceitunas Pizza • Pepa fresa, barra de jugos	4 Restaurante Criollo 5 Ricopan, pan y postres 6 Mesón de la Gallina 7 El Sazón de Rosa 8 Portal Sol y Luna 9 La Candelaria 10 Charcutería Artesanal 11 Zaquencipá: El mejor café del pueblo
2 El Rincón de la Gallina	
3 Chi Jiji Cha'jo Restaurante La Gran Dicha	



Pregunta por guías de Senderismo y alquiler de bicicletas.

Realizado por Dinah Vanesa Ortiz NEUREKAS



- 1 Gondava
 - 2 Pinturas rupestres
 - 3 Termas
 - 4 Casa Terracota
 - 5 Santo Ecce Homo
 - 6 C.I.P Centro de investigaciones paleontológicas
 - 7 La granja de las Avestruces
 - 8 Pozos Azules
 - 9 Museo del Fósil
 - 10 Pozo de la Vieja
 - 11 Cascadas la Periguera
 - 12 Iguaque
 - 13 Viñedo Umaña
 - 14 Cascada de la Honda
 - 15 Paso del Ángel
 - 16 Patio de Brujas
- Vías Principales
— Vías Secundarias

Planes recomendados



-Alojamiento en cabaña rústica veredal.
-Visita a hermosa represa en el Espinal.
-Observación de cielos abiertos en el amanecer y cuerpos celestes en la montaña de la Vía Láctea.
-Taller demostrativo de cerámica ancestral.
-Visita al taller de arte y cultura del reconocido escultor Cesar Gustavo García Páez.
-Visita al Viñedo Umaña Dajud.
-Cocine su recuerdo en barro y se lo hacemos llegar.

Bohio travel - 3102151797 - 3216501070

Tour rupestre

- Cómodo alojamiento en SÁCHICA.
- Transporte a Gondava, y Casa Terracota.
- Caminata al Sendero del Calvario.
- Guianza a Pinturas Rupestres.
- Transporte en el Desierto, rumbo al Patio de las brujas.
- Taller de barro tradicional.

Bohio travel - 3102151797

- Citytour
- Explicación del deporte nacional y popular del tejo, prueba de destreza en el juego de la rana.
- Acompañado de un Sancocho de Gallina en fogón de leña.
- Visita opcional a cultivo.

Bohio travel - 3102151797-3216501070

Escoge entre diferentes rutas:

- Desierto de la Candelaria rumbo al Patio de Brujas.
- Quebrada Arriba rumbo a cascadas del Sauce.
- Caminata a Pinturas Rupestres con meditación incluida.
- Visita a Estoraques o Cárcavas.
- Laguna la Colorada y Cascadas de la Honda.

Bohio travel - 3102151797-3216501070

ALQUILER DE BICICLETAS

Para recorrer las veredas de una forma divertida.

Pedala hoy
3219962860